Cinéaste(s) : Hsiao-Hsien Hou **Genre :** Drame **Pays :** Taïwan Chine **Année :** 2016 **Durée :** 1h45 **Langue :** chinois mandarin **Versions :** VO **Acteurs / Actrices :** Chen Chang Ching-Tien Juan Dahong Ni Ethan Juan Nikki Hsin-Ying Hsieh Sheu Fang-Yi Shu Qi Yun Zhou **Distribution :** Ad Vitam

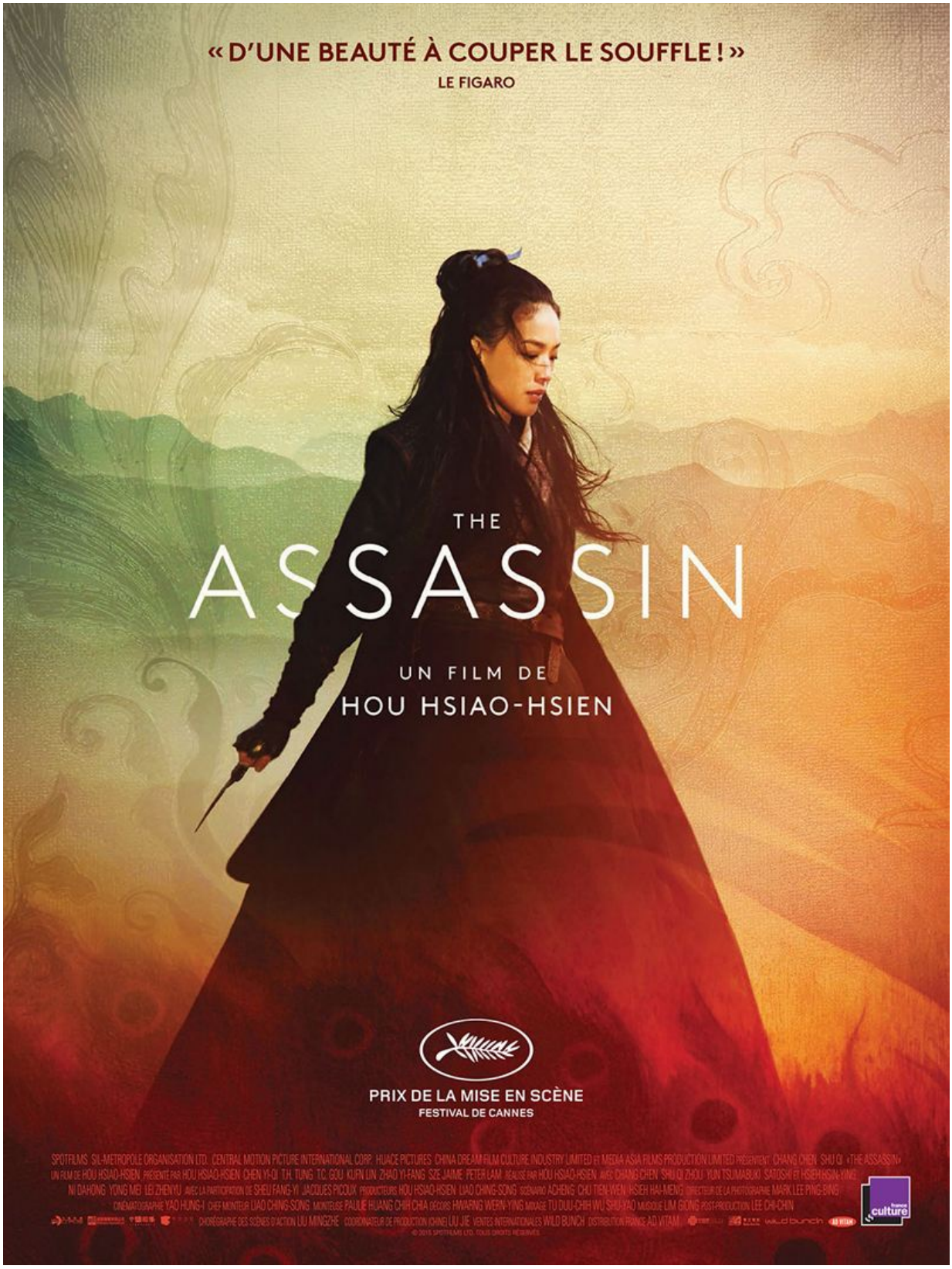
« D'UNE BEAUTÉ À COUPER LE SOUFFLE ! »
LE FIGARO
THE
ASSASSIN
UN FILM DE
HOU HSIAO-HSIEN
PRIX DE LA MISE EN SCÈNE
FESTIVAL DE CANNES

Synopsis

Chine, IX siècle. Nie Yinniang revient dans sa famille après de longues années d'exil. Son éducation a été confiée à une nonne qui l'a initiée dans le plus grand secret aux arts martiaux. Véritable justicière, sa mission est d'éliminer les tyrans. A son retour, sa mère lui remet un morceau de jade, symbole du maintien de la paix entre la cour impériale et la province de Weibo, mais aussi de son mariage avorté avec son cousin Tian Ji'an. Fragilisé par les rebellions, l'Empereur a tenté de reprendre le contrôle en s'organisant en régions militaires, mais les gouverneurs essayent désormais de les soustraire à son autorité. Devenu gouverneur de la province de Weibo, Tian Ji'an décide de le défier ouvertement. Alors que Nie Yinniang a pour mission de tuer son cousin, elle lui révèle son identité en lui abandonnant le morceau jade. Elle va devoir choisir : sacrifier l'homme qu'elle aime ou rompre pour toujours avec "l'ordre des Assassins".

Recommandations

« The assassin » n'est pas l'archétype du film historique à costumes et aux décors somptueux, ni un film de combats chorégraphiques. Il ne s'agit pas non plus d'un film de voltige ou de bravoure. C'est un film d'esthète, contemplatif et intimiste, qui livre sa vision d'une période historique, tout en ayant la singularité de se débarrasser des stéréotypes et surtout des codes clivants de genre. Confrontée à un dilemme, l'héroïne devra choisir entre sa vocation et son amour..

Bande annonce

https://fr.vid.web.acsta.net/nmedia/33/16/02/10/14/19560639_hd_013.mp4

Fiche Film téléchargeable

Retrouvez dans un document pdf la fiche film complète et prête a être imprimée.
[dkpdf-button]

J'aime je partage !