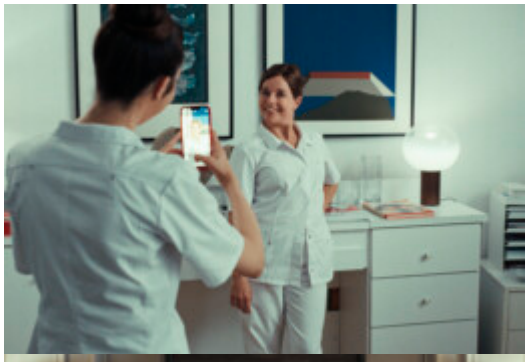

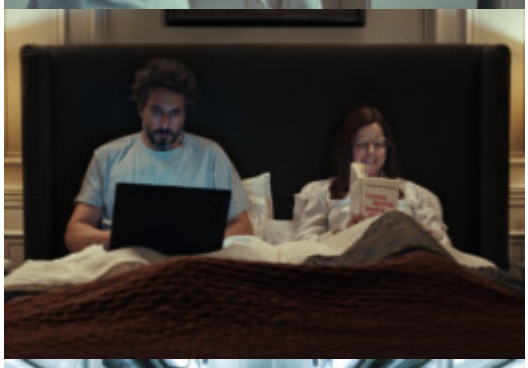

Cinéaste(s) : Caroline Vignal **Genre :** Comédie dramatique **Pays :** France **Année :** 2023 **Durée :** 1h38 **Langue :** français **Versions :** VF **Acteurs / Actrices :** Alexandre Steiger Izm Laure Calamy Laurent Poitrenaux Nicolas Godart Suzanne de Baecque Sylvain Katan Vincent Elbaz **Distribution :** Diaphana Films

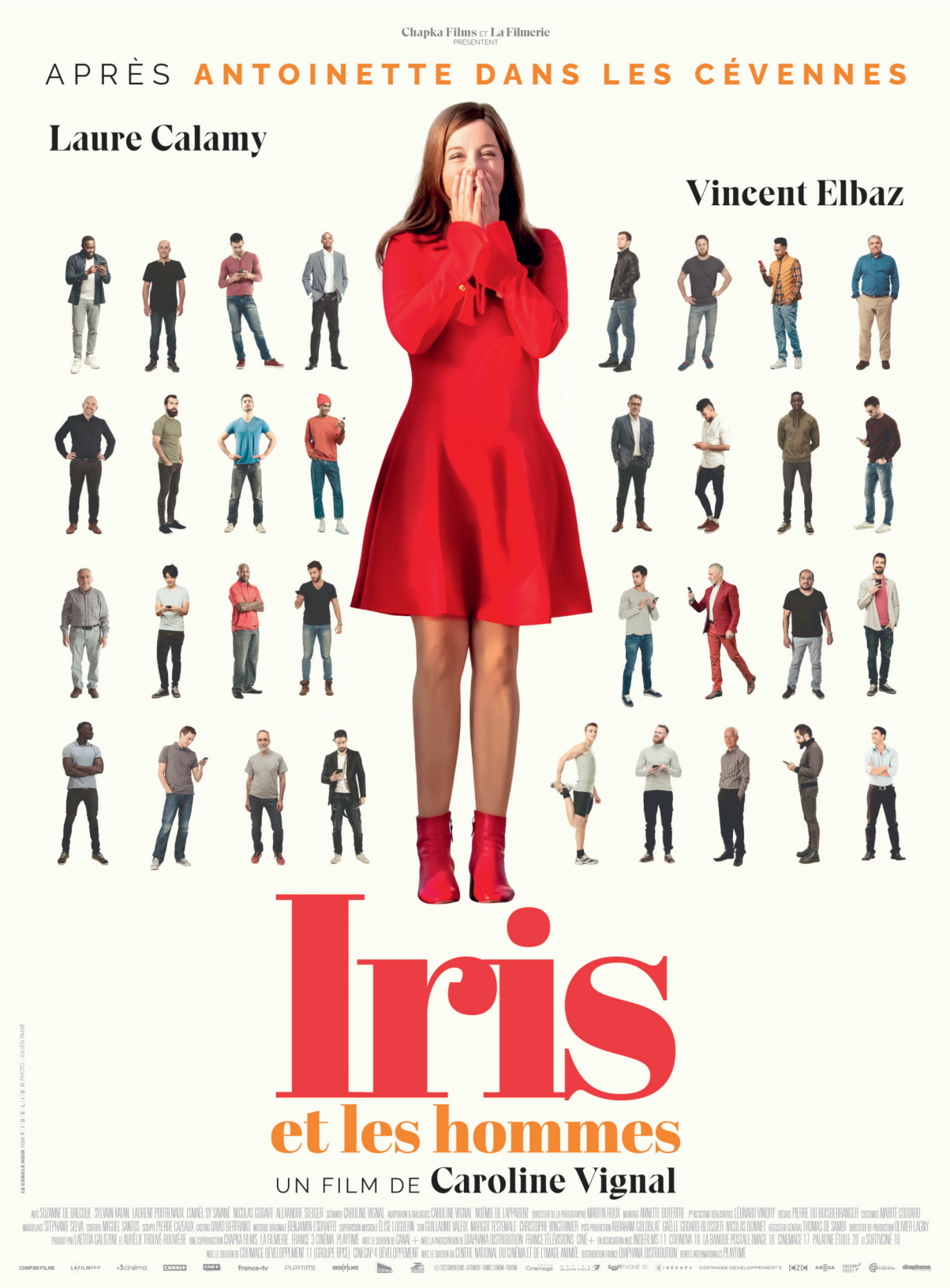
Chapka Films ET La Filmerie
PRÉSENTENT
APRÈS ANTOINETTE DANS LES CÉVENNES
Laure Calamy
Vincent Elbaz
Iris
et les hommes
UN FILM DE Caroline Vignal

Synopsis

Un mari formidable, deux filles parfaites, un cabinet dentaire florissant : tout va bien pour Iris. Mais depuis quand n’a-t-elle pas fait l’amour ? Peut-être est-il temps de prendre un amant. S'inscrivant sur une banale appli de rencontre, Iris ouvre la boite de Pandore. Les hommes vont tomber… Comme s’il en pleuvait !

Recommandations

Mais qui est donc Iris, cette quadragénaire qui prend le risque de tout perdre pour assouvir ses désirs de femme ? Il fallait oser ! Iris le fait car c’est une héroïne du 21ème siècle de celles que l'on a encore trop rarement vu sur grand écran ! C’est une héroïne née de l’imagination de la cinéaste Caroline Vignal qui avait déjà séduit critiques et spectateurs avec *Antoinette dans les Cévennes*. On prend plaisir à retrouver la brillante Laure Calamy, on rit beaucoup mais pas que… On réfléchit aussi ! Et si c’était elle qui avait raison ?...

Bande annonce

Fiche Film téléchargeable

Retrouvez dans un document pdf la fiche film complète et prête a être imprimée.
[dkpdf-button]

J’aime je partage !