Cinéaste(s) : Mohamed Kordofani **Genre :** Thriller **Pays :** Soudan **Année :** 2023 **Durée :** 2h00 **Langue :** arabe soudanais **Versions :** VO **Acteurs / Actrices :** Eiman Yousif Siran Riak **Distribution :** Arp Selection

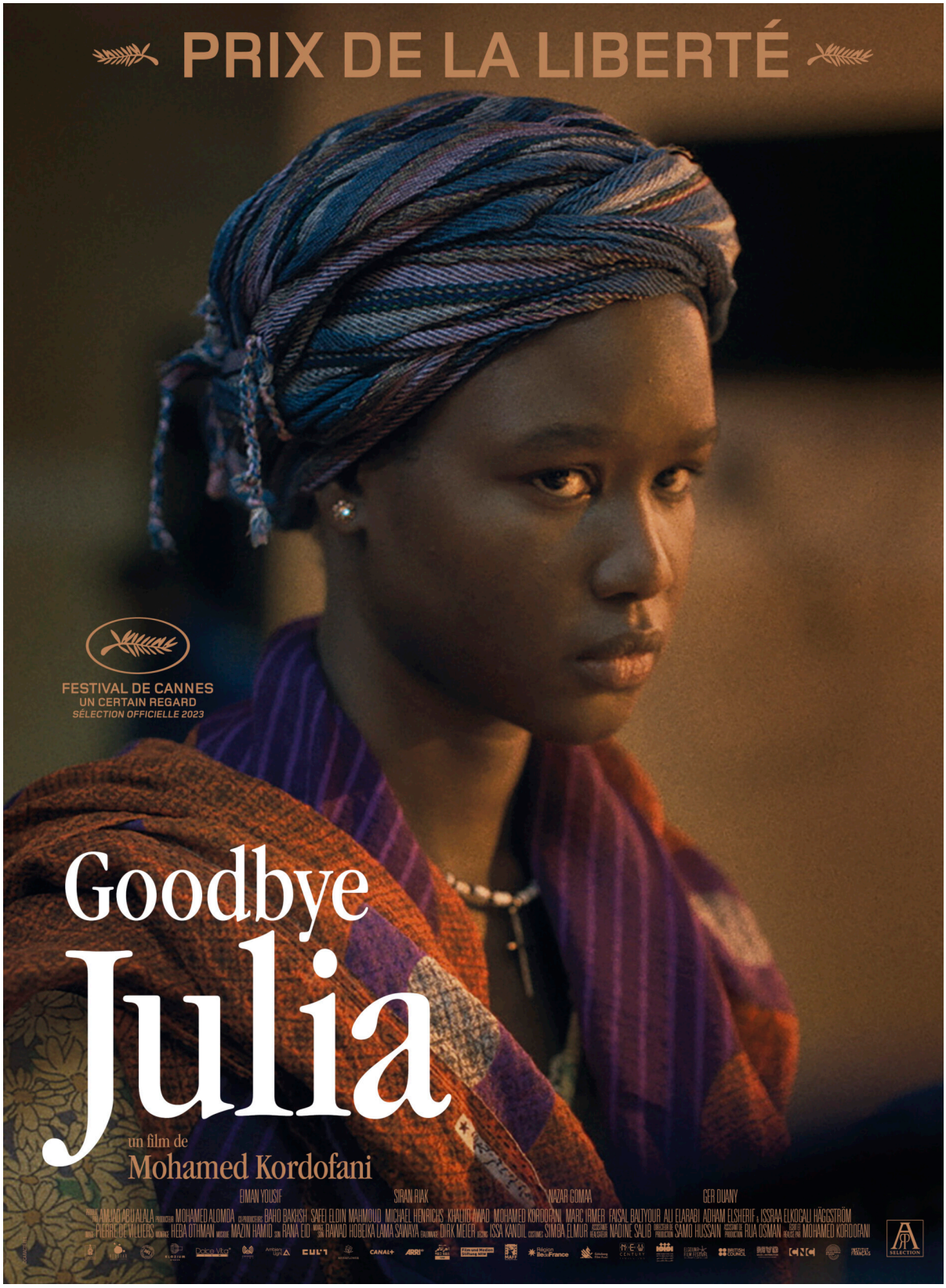
PRIX DE LA LIBERTÉ
FESTIVAL DE CANNES
UN CERTAIN REGARD
SÉLECTION OFFICIELLE 2023
Goodbye
Julia
un film de
Mohamed Kordofani

Synopsis

Une étrange amitié lie une riche soudanaise musulmane du Nord à une soudanaise chrétienne du Sud démunie après la mort de son mari. Que cache la sollicitude de l'une envers l'autre ?

Recommandations

Goodbye Julia est un formidable thriller prenant place à Karthoum au Soudan. Le cinéaste y dépeint en toile de fond la scission entre le Soudan et le Soudan du Sud, les différences ethniques, sociales et religieuses qui ont plongé le pays dans la guerre civile. Au milieu de ce paysage complexe, nait une amitié féminine entre deux femmes que tout oppose. Cette amitié et cette solidarité, entachée d'un terrible secret, laisse entrevoir un espoir de paix et de tolérance. *Goodbye Julia* est un film profondément pacifiste qui reçoit le prix de la liberté Un Certain Regard à Cannes en 2023, alors même que la guerre civile sud soudanaise reprend.

Bande annonce

Fiche Film téléchargeable

Retrouvez dans un document pdf la fiche film complète et prête a être imprimée.
[dkpdf-button]

J'aime je partage !